

COYUNTURA MERCADO LIMÓN Y POMELO SEMANA 42/2022

PRECIOS ORIGEN

Semana 42 (17/10/22 al 23/10/22), las referencias de precios son:

CONSEJERÍA DE AGRICULTURA MURCIA

LIMÓN FINO 1 CORTE: 0,50-0,60 €/Kg

POMELO ROJO: 0,26-0,30 €/Kg

Fuente: Consejería de Agricultura de Murcia.

Advertencia Consejería Agricultura Murcia: La información contenida en este documento tiene un carácter exclusivamente ORIENTATIVO, de ningún modo posee carácter oficial. Está obtenida como consecuencia del seguimiento que realiza esta Unidad con el único objeto de orientar acerca de las cotizaciones más representativas de cada producto agrícola y ganadero. Por ello, las transacciones realizadas en los periodos de referencia, pueden haber sido realizadas a unas cotizaciones que no se correspondan con las reflejadas en este documento. Por tanto la Consejería de Agua, Agricultura, Ganadería, Pesca, Medio Ambiente y Emergencias no se hace responsable de cualquier uso que se le pretenda dar, mas allá del indicado como orientativo

CONSELLERÍA DE AGRICULTURA C. VALENCIANA (ALICANTE*). SEM 41

Fuente: Conselleria de Agricultura, Desarrollo Rural, Emergencia Climática y Transición Ecológica.

* El precio de Alicante siempre hace referencia a una semana anterior. En este caso corresponde a la semana 41.

LIMÓN FINO 1 CORTE: 0,50-0,60 €/Kg

LIMÓN FINO TODO LIMÓN: 0,30-0,40 €/Kg

POMELO ROJO: 0,23-0,26 €/Kg

MINISTERIO DE AGRICULTURA, PESCA Y ALIMENTACIÓN*. SEM 41

Fuente: Subdirección General de Frutas y Hortalizas y Vitivinicultura (MAPA).

* El precio del MAPA siempre hace referencia a una semana anterior. En este caso corresponde a la semana 41.

LIMÓN FINO 1 CORTE: 0,53 €/Kg

COYUNTURA MERCADO LIMÓN Y POMELO SEMANA 42/2022

LIMÓN

Aparte de algunos restos ya muy limitados del hemisferio sur en el mercado, la oferta se concentra básicamente en el origen España. Sin embargo, los volúmenes siguen siendo limitados por el momento debido al déficit de producción y sobre todo a la falta de fruta de calibre grande por la sequía de este verano. En este claro contexto, la transición se está llevando a cabo sin problemas, con un cambio masivo hacia el origen español en los programas de venta al por menor. La demanda a priori funciona, aunque la incertidumbre se cierne en el otoño e invierno pero en este momento las ventas son necesariamente fluidas tanto en el mercado minorista como en el mayorista.

Con un mercado absolutamente dependiente de la oferta española, el reto es reposicionar con los clientes el nivel de cotización de referencia del limón español. Por una parte, es absolutamente necesario repercutir el incremento evidente de costes que se ha producido, y por otra parte hay que dar valor al producto local, sostenible, de calidad europea y con huella de carbono y huella hídrica.

POMELO

La temporada de pomelos mediterráneos se desarrolla en sus inicios con un mercado vacío con los últimos lotes de pomelo sudafricano ya terminados. El arranque está siendo lento y progresivo debido a la ligera merma de España e Israel. Estos 2 orígenes se incorporan en los programas de venta al por menor, ya que la demanda global sigue siendo actualmente superior a la oferta.

EVOLUCIÓN PRECIO LIMÓN FINO EN CAMPO - CAMPAÑAS 20/21 a 22/23 -

Fuente: Consejería de Agua, Agricultura, Ganadería, Pesca, Medio Ambiente y Emergencias CARM

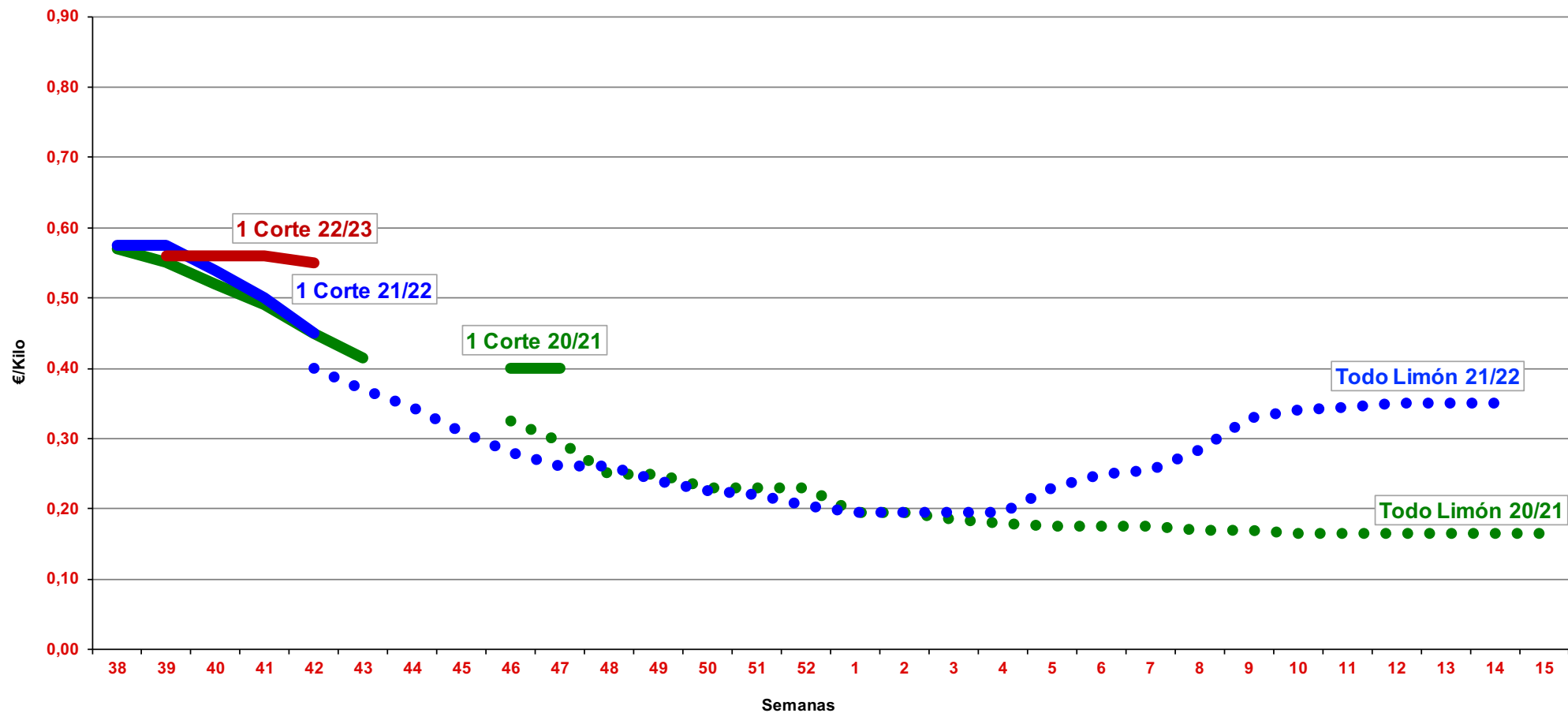

Elaborado por:



Región de Murcia

Consejería de Agua, Agricultura,
Ganadería, Pesca y Medio Ambiente
Dirección General de Industria Alimentaria
y Cooperativismo Agrario

PRECIOS EN ORIGEN

PERÍODO DEL 17 AL 23 DE OCTUBRE DEL 2022

Semana: 42

2022

Advertencia: Este documento contiene el tratamiento ESTADÍSTICO de las cotizaciones de cada producto agrícola y ganadero, obtenidas como consecuencia del seguimiento que realiza esta Unidad, por lo que las transacciones realizadas en los periodos de referencia, pueden haber sido realizadas a unas cotizaciones que no se correspondan con las aquí reflejadas. La información contenida en este documento es de carácter exclusivamente informativo, y de ningún modo posee carácter oficial, por lo que la Consejería de Agua, Agricultura, Ganadería, Pesca, Medio Ambiente y Emergencias no se hace responsable de cualquier uso que se le pretenda dar, más allá del indicado.

CÍTRICOS							
PRODUCTO	VARIEDAD	CATEGORÍA	POSICIÓN	MERCADO	UNIDAD	MIN	MAX
Limón	Fino	Un corte	s/árbol	R. de Murcia	euros/kg	0,50	0,60
Mandarina	Clementinas Tempranas		s/árbol	R. de Murcia	euros/kg	0,31	0,60
Naranja	Navelina/New Hall		s/árbol	R. de Murcia	euros/kg	0,19	0,25
Pomelo	Rojo		s/árbol	R. de Murcia	euros/kg	0,26	0,30

FLORES							
PRODUCTO	VARIEDAD	CATEGORÍA	POSICIÓN	MERCADO	UNIDAD	MIN	MAX
Clavel	Monoflor		s/merc origen	R. de Murcia	euros/unidad	0,14	0,20
Crisantemo			s/merc origen	R. de Murcia	euros/unidad	0,40	0,46
Gerbera			s/merc origen	R. de Murcia	euros/unidad	0,50	0,50
Gladiolo			s/merc origen	R. de Murcia	euros/unidad	0,35	0,40
Paniculata			s/merc origen	R. de Murcia	euros/unidad	0,32	0,34
Rosa			s/merc origen	R. de Murcia	euros/unidad	0,35	0,60
Statice			s/merc origen	R. de Murcia	euros/unidad	0,34	0,36

FRUTALES							
PRODUCTO	VARIEDAD	CATEGORÍA	POSICIÓN	MERCADO	UNIDAD	MIN	MAX
Almendra	Común		s/alm agricultor	Mercamurcia	euros/kg	3,85	3,85
Almendra	Desmayo Langueta		s/alm agricultor	Mercamurcia	euros/kg	5,45	5,45
Almendra	Guara		s/alm agricultor	Mercamurcia	euros/kg	3,93	3,93
Almendra	Marcona		s/alm agricultor	Mercamurcia	euros/kg	7,49	7,49
Granada	Mollar de Elche		s/árbol	R. de Murcia	euros/kg	0,30	0,55
Uva de mesa	Nuevas variedades	Apirena	s/parra	R. de Murcia	euros/kg	0,80	1,00

PRODUCTOS GANADEROS							
PRODUCTO	VARIEDAD	CATEGORÍA	POSICIÓN	MERCADO	UNIDAD	MIN	MAX
Cabritos	de 7 a 9 kg de 1ª vivo		s/granja	Mercamurcia	euros/kg vivo	5,85	5,91
Cordero	d 19 a 25 kg vivo		s/granja	Mercamurcia	euros/kg vivo	4,10	4,32
Cordero	d 25 a 32 kg vivo		s/granja	Mercamurcia	euros/kg vivo	3,75	3,96
Pollo			s/granja	Reus	euros/kg	1,37	1,37
Porcino	Lechón 20 kg	Selecto	s/granja	Mercamurcia	euros/unidad	58,00	58,00
Porcino	Lechón 20 kg	Normal	s/granja	Mercamurcia	euros/unidad	49,00	49,00
Porcino		Selecto	s/granja	Mercamurcia	euros/kg vivo	1,76	1,76
Porcino		Graso	s/granja	Mercamurcia	euros/kg vivo	1,74	1,74
V. Añojos	de 321 a 370 kg/canal	1ª (U)	s/granja	Mercamurcia	euros/kg canal	5,21	5,21
V. Añojos	de 321 a 370 kg/canal	1ª B (R)	s/granja	Mercamurcia	euros/kg canal	5,01	4,98
V. Terneras	de 230 a 280 kg/canal	1ª (U)	s/granja	Mercamurcia	euros/kg canal	5,28	5,28
V. Terneras	de 230 a 280 kg/canal	1ª B (R)	s/granja	Mercamurcia	euros/kg canal	5,08	5,08

HORTALIZAS							
PRODUCTO	VARIEDAD	CATEGORÍA	POSICIÓN	MERCADO	UNIDAD	MIN	MAX
Alcachofa	Pequeña	Plaza	s/merc origen	R. de Murcia	euros/kg	1,50	3,00
Brócoli		Exportación	s/merc origen	R. de Murcia	euros/kg	0,50	0,75
Calabacín		Todas	s/merc origen	R. de Murcia	euros/kg	0,25	1,20
Espinaca			s/finca	R. de Murcia	euros/kg	1,05	1,13
Lechuga	Baby		s/finca	R. de Murcia	euros/unidad	0,10	0,20
Lechuga	Iceberg		s/finca	R. de Murcia	euros/unidad	0,30	0,45



Región de Murcia

Consejería de Agua, Agricultura,
Ganadería, Pesca y Medio Ambiente
Dirección General de Industria Alimentaria
y Cooperativismo Agrario

PRECIOS EN ORIGEN

PERÍODO DEL 17 AL 23 DE OCTUBRE DEL 2022

Semana: 42

2022

Advertencia: Este documento contiene el tratamiento ESTADÍSTICO de las cotizaciones de cada producto agrícola y ganadero, obtenidas como consecuencia del seguimiento que realiza esta Unidad, por lo que las transacciones realizadas en los periodos de referencia, pueden haber sido realizadas a unas cotizaciones que no se correspondan con las aquí reflejadas. La información contenida en este documento es de carácter exclusivamente informativo, y de ningún modo posee carácter oficial, por lo que la Consejería de Agua, Agricultura, Ganadería, Pesca, Medio Ambiente y Emergencias no se hace responsable de cualquier uso que se le pretenda dar, más allá del indicado.

HORTALIZAS							
PRODUCTO	VARIEDAD	CATEGORÍA	POSICIÓN	MERCADO	UNIDAD	MIN	MAX
Pepino Español		Primera	s/merc origen	R. de Murcia	euros/kg	0,31	0,85
Tomate	Cereza		s/merc origen	R. de Murcia	euros/kg	1,00	1,20
Tomate	Redondo liso rojo		s/merc origen	R. de Murcia	euros/kg	0,74	1,09

OTROS PRODUCTOS							
PRODUCTO	VARIEDAD	CATEGORÍA	POSICIÓN	MERCADO	UNIDAD	MIN	MAX
Garrofa	Entera		s/merc origen	R. de Murcia	euros/kg	0,90	0,90
Garrofa	Semilla (Garrofín)		s/merc origen	R. de Murcia	euros/kg	16,00	16,00

CONSELLERIA DE AGRICULTURA, DESARROLLO RURAL, EMERGENCIA CLIMÁTICA Y TRANSICIÓN ECOLÓGICA

Esta información se facilita a través de:

Internet: <http://www.agricultura.gva.es>

Nº de Teléfono 012 para llamadas **dentro de la Comunitat Valenciana:**

Horario: de lunes a viernes de 8:00 a 19:00 horas.

96 386 60 00: para llamadas **fuera de la Comunitat Valenciana.**

Se actualizan los **miércoles**.

Precios de la semana 41 de 2022

Semana del 11 al 17 de octubre de 2022. Precios sin IVA.

PRODUCTO		TIPO COMERCIAL	MERCADO		PRECIO	
01 Cítricos						
01- Satsumas		Satsuma Owari	Valencia	0,18	/	0,21 €/kg
			Lonja de Valencia	0,19	/	0,23 €/kg
02- Clementinas		Clementina Arrufatina	Castellón	0,38	/	0,40 €/kg
			Lonja de Valencia	0,30	/	0,38 €/kg
		Clementina Clemenules	Alicante	0,34	/	0,38 €/kg
			Castellón	0,33	/	0,44 €/kg
			Valencia	0,23	/	0,36 €/kg
			Lonja de Valencia	0,29	/	0,38 €/kg
		Clementina Esbal	Castellón	0,42	/	0,45 €/kg
		Clementina Marisol	Castellón	0,24	/	0,33 €/kg
			Valencia	0,21	/	0,37 €/kg
			Lonja de Valencia	0,28	/	0,38 €/kg
		Clementina Orogrande	Lonja de Valencia	0,29	/	0,38 €/kg
		Clementina Oronules	Alicante	0,50	/	0,60 €/kg
			Castellón	0,45	/	0,60 €/kg
			Lonja de Valencia	0,32	/	0,59 €/kg
04- Naranjas Navel		Naranja Navelina	Alicante	0,19	/	0,24 €/kg
			Castellón	0,22 €/Kg		
			Valencia	0,15	/	0,23 €/kg
			Lonja de Valencia	0,17	/	0,23 €/kg
05- Naranjas Blancas		Salustiana	Alicante	0,21	/	0,24 €/kg
			Lonja de Valencia	0,18	/	0,22 €/kg
06- Limón fino		Limón fino	Alicante	0,30	/	0,40 €/kg
		Limón fino/Primofiori (1corte)	Alicante	0,50	/	0,60 €/kg
08- Pomelos		Pomelo rojo	Alicante	0,23	/	0,26 €/kg
02 Frutales						
Caqui		Caqui R. Brillante	Valencia	0,32	/	0,50 €/kg
Granada		Granada Mollar	Alicante	0,54	/	0,59 €/kg
Granada		Granada Valenciana	Alicante	0,52 €/kg		
Uva De Mesa		Uva De Mesa D. María	Alicante	0,50	/	0,61 €/kg
		Uva De Mesa Ideal	Alicante	0,50	/	0,62 €/kg

		Uva De Mesa Moscatel Italia	Alicante	0,50	/	0,60	€/kg
		Uva De Mesa Red Globe	Alicante	0,50	/	0,62	€/kg
03 Hortalizas							
	Apio	Apio Verde	Alicante	0,22			€/kg
	Berenjena	Berenjena Negra	Castellón	0,68	/	1,50	€/kg
			Valencia	0,79	/	0,88	€/kg
		Berenjena Rayada	Alicante	0,85	/	1,42	€/kg
		Castellón	1,28	/	1,30	€/kg	
		Valencia	0,79	/	0,88	€/kg	
	Boniato	Boniato Blanco	Alicante	0,54	/	0,90	€/kg
		Boniato Rojo	Alicante	0,33	/	0,69	€/kg
Calabacín	Calabacín blanco	Castellón	1,49	/	2,25	€/kg	
Calabaza	Calabaza Redonda	Alicante	0,47	/	0,56	€/kg	
	Calabaza Tipo Cacahuete	Alicante	0,26	/	0,38	€/kg	
Col Repollo	Col Repollo Hoja Lisa	Valencia	0,49	/	0,88	€/kg	
		Castellón	0,33			€/kg	
	Col Repollo Hoja Rizada	Castellón	0,45	/	0,93	€/kg	
Coliflor	Coliflor Blanca	Castellón	0,65	/	1,50	€/kg	
		Valencia	0,87	/	1,03	€/kg	
Judía blanca	Judía blanca	Castellón	3,40	/	5,00	€/kg	
Judía roja	Judía roja	Castellón	3,40	/	4,25	€/kg	
Judía verde	Judía verde perona	Castellón	2,55	/	4,00	€/kg	
Lechuga	Lechuga Maravilla	Castellón	0,32	/	0,56	€/kg	
	Lechuga Romana	Castellón	0,23	/	0,43	€/kg	
		Valencia	0,31	/	0,35	€/kg	
Pepino	Pepino Blanco	Alicante	0,33	/	0,60	€/kg	
		Castellón	1,06	/	1,20	€/kg	
Tomate	Tomate Acostillado	Alicante	1,58	/	2,88	€/kg	
	Tomate Pera	Castellón	1,70	/	1,80	€/kg	
	Tomate Raff	Castellón	2,34			€/kg	
	Tomate Redondo liso	Castellón	1,49	/	2,00	€/kg	
	Tomate Valenciano	Castellón	3,85			€/kg	
04 Frutos secos							
	Almendra	Almendra Comuna	Alicante	3,66	/	3,76	€/kg
			Castellón	3,50	/	3,65	€/kg
			Valencia	3,70			€/kg
		Almendra Largueta	Alicante	5,16	/	5,26	€/kg
	Almendra Marcona	Alicante	6,96	/	7,06	€/kg	
		Castellón	6,90	/	7,15	€/kg	
		Valencia	7,50			€/kg	
		Almendra Planeta	Alicante	3,66	/	3,76	€/kg
	05 Flor cortada						
Clavel	Clavel	Alicante	0,1			€/unidad	
Crisantemo	Crisantemo	Alicante	2			€/pom o	

	Esparraguera	Esparraguera	Alicante	1,65	€/pom o
	Gerbera	Gerbera	Alicante	0,3	€/unid ad
	Gladiolo	Gladiolo	Alicante	0,45	€/unid ad
	Rosa	Rosa Roja	Alicante	0,25	€/unid ad
	Statice	Statice	Alicante	2	€/pom o
07 Cereales					
	Arroz	Arroz cáscara redondo	Valencia	0,48	€/Kg
08 Industriales					
	Aceite Oliva	Aceite Oliva Lampante>2º	Castellón	4,00 / 4,30	€/kg
		Aceite Oliva Virgen 0,8º-2º	Castellón	4,50 / 4,55	€/kg
		Aceite Oliva Virgen Extra	Castellón	4,50 / 4,55	€/kg
	Garrofa	Garrofa Entera	Castellón	1,25 / 1,60	€/kg
	Miel	Miel de Azahar	Castellón	4,20 / 4,30	€/kg
		Miel de Milflores	Castellón	3,40 / 3,60	€/kg
10 Ganaderos					
	Gallina	Gallina pesada	Lonja del Ebro	0,36	€/Kg
		Gallina semipesada	Lonja del Ebro	0,23 / 0,34	€/Kg
	Gallo	Gallo pesado	Lonja del Ebro	0,03	€/Kg
	Ovino	Ovino 19-23 kg	Lonja de Albacete	4,10 / 4,16	€/Kg
		Ovino 23-25 kg	Lonja de Albacete	4,04 / 4,10	€/Kg
		Ovino 25-28 kg	Lonja de Albacete	3,98 / 4,04	€/Kg
		Ovino 28-34 kg	Lonja de Albacete	3,50 / 3,56	€/Kg
	Pollo	Pollo broiler	Lonja del Ebro	1,40	€/Kg
	Porcino	Porcino cerda	Mercolleida	0,760	€/Kg
		Porcino graso	Mercolleida	1,705	€/Kg
		Porcino lechón 20kg	Mercolleida	46,50	€
		Porcino normal	Mercolleida	1,717	€/Kg
		Porcino selecto	Mercolleida	1,729	€/Kg
11 Huevos					
	Huevos blancos	1. Huevos blancos clase XL	Lonja de Reus	2,72	€/Kg
		2. Huevos blancos clase L	Lonja de Reus	2,49	€/Kg
		3. Huevos blancos clase M	Lonja de Reus	2,12	€/Kg
		4. Huevos blancos clase S	Lonja de Reus	1,88	€/Kg
	Huevos Rubios	1. Huevos rubios clase XL	Lonja de Reus	2,72	€/Kg
		2. Huevos rubios clase L	Lonja de Reus	2,49	€/Kg
		3. Huevos rubios clase M	Lonja de Reus	2,12	€/Kg
		4. Huevos rubios clase S	Lonja de Reus	1,88	€/Kg

12 Vacuno

Ternera 180-220 kgs	1. Excelente (E)	Lonja de Binéfar	5,38 €/Kg
	2. Muy buena (U)	Lonja de Binéfar	5,30 €/Kg
	3. Buena (R)	Lonja de Binéfar	5,12 €/Kg
	4. Menos buena (O)	Lonja de Binéfar	4,78 €/Kg
Ternera 221-260 kgs	1. Excelente (E)	Lonja de Binéfar	5,38 €/Kg
	2. Muy buena (U)	Lonja de Binéfar	5,30 €/Kg
	3. Buena (R)	Lonja de Binéfar	5,12 €/Kg
	4. Menos buena (O)	Lonja de Binéfar	4,77 €/Kg
Ternera 261-300 kgs	1. Excelente (E)	Lonja de Binéfar	5,37 €/Kg
	2. Muy buena (U)	Lonja de Binéfar	5,30 €/Kg
	3. Buena (R)	Lonja de Binéfar	5,09 €/Kg
	4. Menos buena (O)	Lonja de Binéfar	4,77 €/Kg
Ternero menos 280 kgs	1. Excelente (E)	Lonja de Binéfar	5,36 €/Kg
	2. Muy buena (U)	Lonja de Binéfar	5,30 €/Kg
	3. Buena (R)	Lonja de Binéfar	5,11 €/Kg
	4. Menos buena (O)	Lonja de Binéfar	4,83 €/Kg

Posición comercial de los distintos grupos de productos:

- Cítricos: Árbol. Cotización más frecuente.
- Frutales: Entrada almacén salvo caqui que es sobre árbol y uva que es sobre cepa. Cotización más frecuente.
- Hortalizas: Entrada almacén. Cotización más frecuente.
- Frutos secos: Entrada descascaradora. Euros/Kg grano s/rendimiento. Cotización más frecuente.
- Flor Cortada: Vivero. Cotización más frecuente.
- Ornamentales: Vivero. Cotización más frecuente.
- Cereales: Almacén. Cotización.
- Industriales: Entrada almacén. Cotización más frecuente.
- Vinos: Bodega. Cotización más frecuente.
- Ganaderos: Vivo granja. Cotización.
- Huevos: Granja. Cotización.
- Vacuno: Entrada a matadero. Cotización.

Los precios de las lonjas referenciadas tienen vigencia en los periodos que se indican:

- Binéfar, Mercolleida y Albacete: del jueves de la semana referenciada en este documento al miércoles de la siguiente.
- Ebro y Reus: Del lunes al viernes de la semana siguiente a la referenciada en el presente documento.

s.c.: Sin cotización



BOLETÍN SEMANAL DE PRECIOS DE FRUTAS Y HORTALIZAS

SEMANA 41/2022
(10 de octubre – 16 de octubre)

RESUMEN SEMANAL DE PRECIOS DE FRUTAS Y HORTALIZAS

SITUACIÓN DE MERCADO: SEMANA 41/2022 (10/10-2022 AL 16/10-2022)

<p>CÍTRICOS 2022/23</p>	<p>En campo nuevos incrementos de la naranja y en menor medida del limón, y a salida de OP/central correcciones generalizadas.</p> <ul style="list-style-type: none"> • NARANJA: la naranja tipo 'navel' continúa creciendo en campo: +5,3% esta semana, situándose en 22,16 €/100 kg, lo que supone situarse por encima en un 18,8% respecto a la pasada campaña en estas fechas y también superando la media en un 5,8%. A Salida de OP/Central baja un -2,5% hasta los 68,22 €/100 kg, todavía limitada al mercado de Sevilla, y se posiciona un +39,2% por encima de la campaña pasada. • PEQUEÑOS CÍTRICOS: <ul style="list-style-type: none"> ▪ CLEMENTINA: ligero ajuste en campo (-0,3%), si bien la cotización actual (42,60 €/100 kg) se sitúa un 5,7% por encima de hace un año, y un +23% que la media, en el mejor arranque de campaña de los últimos años. A salida OP/central, y después del ascenso de la semana pasada, baja un -8%, a 143,56 €/100 kg, un 26,6% por encima de 2021/22 y +35,2% respecto a la media, siendo la mejor cotización a estas fechas de las últimas diez campañas. ▪ SATSUMA: descenso de -5,4% en campo con tendencia a la baja, situándose un 11,9% por debajo del año pasado en estas fechas. A salida OP/central la cotización también desciende, aunque más moderadamente (-2,5%), aunque situándose en el nivel más alto de los últimos diez años (81,49 €/100 kg), siendo un +26% frente a 2021/22 y +30% frente a la media. • LIMÓN: se mantiene esta semana en ambas posiciones: +0,2% en campo de las cotizaciones de 'fino', pasando a cotizar a 53,39 €/100 kg; esta cotización se sitúa un +18,5% que en 2021 y un +12,8% que la media. A salida de central -0,1% y cotiza a 129,03 €/100 kg, lo que supone la comparativa positiva en un +24,9% que en la semana 41 de 2021 y un 9,1% superior a la media. En ambos casos son las mejores cotizaciones de las últimas campañas por estas fechas.
<p>F. DE PEPITA 2022/23</p>	<p>MANZANAS: destacan las subidas generalizadas de las cotizaciones para esta semana, salvo en Royal Gala.</p> <ul style="list-style-type: none"> • GOLDEN: las cotizaciones a salida de central se estabilizan respecto a la semana pasada (+0,2%), aunque siguen situándose por debajo de campañas anteriores, mientras en origen se observa un nuevo incremento del 3,3%, pero aun ligeramente por debajo de campañas pasadas. • ROYAL GALA: descensos esta semana. En origen baja un -8% y a salida de central -8,4%. Cotizaciones aun por encima de la campaña pasada a salida de central, pero no así en origen. • FUJI: importantes incrementos en ambas posiciones: +7,1% a salida de central y +15,4% en origen. Las cotizaciones se sitúan por debajo de 2021 a salida de central y por encima en origen. <p>PERAS: Subidas esta semana también para pera, salvo en origen en Blanquilla, con baja oferta disponible.</p> <ul style="list-style-type: none"> • CONFERENCIA: continúan los incrementos una semana más a salida central (+2%) y en origen (+8,5%). Cotizaciones por encima de la pasada campaña a salida central y en origen esta semana. • BLANQUILLA: estabilidad a salida de central (+0,2%) y descenso en origen (-6,7%). Los precios semanales se sitúan por encima a salida de central, mientras caen por debajo de la campaña pasada en origen.
<p>HORTALIZAS invernadero 2022/23</p>	<p>Cambio de tendencia con predominio de los descensos en los precios percibidos en ambas posiciones comerciales, a excepción de tomate. Las elevadas temperaturas en las últimas semanas hacen</p>

	<p><i>incrementarse los volúmenes comercializados, por lo que las cotizaciones muestran retrocesos. Pese a ello, los niveles de cotizaciones siguen excediendo a las registradas en campañas previas.</i></p> <ul style="list-style-type: none"> • TOMATE ‘redondo liso’: contrariamente a la tendencia del resto de hortalizas, se registran <u>crecimientos significativos en ambas posiciones comerciales</u> (+12% posición más próxima al productor y +7% salida de central). • BERENJENA: se repiten las caídas en la semana 41, en donde <u>los descensos se acentúan en la misma magnitud</u> (-23%) tanto en origen como a la salida de centro de acondicionamiento. Los niveles actuales siguen duplicando a los de la campaña pasada por estas fechas. • CALABACÍN: tras semanas de tendencia alcista, se invierte el comportamiento con <u>fuertes caídas en ambas posiciones comerciales</u> (-28% en la posición más próxima al productor y -37% a la salida de central de acondicionamiento/OP). • PEPINO: el sector vuelve a registrar oscilaciones con una <u>caída en origen (-3%) que contrasta con el descenso a la salida de central de acondicionamiento (+3%)</u>. Los niveles de precios se encuentran ligeramente por encima de la media a estas alturas de temporada. • PIMIENTO: respecto al dato anterior <u>no se producen grandes cambios en origen</u> para el <i>verde italiano</i> con un mínimo avance del +1% semanal, si bien persiste la tendencia de caídas a la salida de central/OP (-6%).
HORTALIZAS aire libre 2022/23	<p><i>Entre la frecuente heterogeneidad de productos que componen este sector destacan semanalmente los avances en origen a excepción de brócoli, si bien a la salida de centro de acondicionamiento no se observa una tendencia clara. Los niveles de precios siguen siendo elevados para la época del año.</i></p> <ul style="list-style-type: none"> • LECHUGA: una semana más el mercado se mantiene prácticamente estable aunque con <u>cierta tendencia alcista</u> tanto en la posición más próxima al productor para <i>lechuga romana</i> (+1%) como a la salida de central de acondicionamiento (+2%). • BRÓCOLI: con las temperaturas actuales se ha incrementado la oferta semanal lo que redundará en <u>depreciaciones en origen</u> (-23%) que también se recogen a la salida de central/OP (-7%). A pesar de ello los registros superan a los de campañas previas en la misma semana. • COLIFLOR: <u>sin grandes cambios semanales en origen (+1%)</u> en contraposición con la contracción semanal a la salida de central de confección (-4%). • ALCACHOFA: semana a semana se va incrementando la oferta comercializada, aunque todavía por debajo de la demanda existente, circunstancia que vuelve a impulsar las <u>revalorizaciones en ambas posiciones comerciales</u> (+6% origen y +14% a la salida de centro de acondicionamiento/OP).
FRUTOS SECOS 2022/23	<p>Semana de estabilidad en almendra con ligeras variaciones positivas (+1%) para las variedades marcona y largueta. Almendra ecológica, ‘comuna’ y ‘guara’ se sitúan por debajo de campañas pasadas.</p> <p>En avellana, retroceso del 1% y precios por debajo de 2021 a esta semana, pero por encima de la media.</p> <p>En pistachos sin cambios.</p>
OTROS PRODUCTOS: PLÁTANO 2022	<p>PLÁTANO: <i>se mantiene la tendencia descendente registrada en la semana anterior con precios en origen que vuelven a contraerse (-6%)</i> aunque de forma más moderada. Con este nuevo descenso los niveles actuales igualan a las cotizaciones medias esperables a estas alturas de campaña.</p> <p>*Precio de campaña: los precios de campaña son un +133% superiores vs 2021 y +122% vs media 5.</p>
OTROS PRODUCTOS: PATATA 2022	<p>PATATA: <i>la campaña de patata en España se aproxima a su fin con las últimas recolecciones</i> que, semanalmente <u>en la posición más próxima al productor, crecen mínimamente un +1%</u> con niveles que duplican a los de la media de las últimas cinco campañas por estas fechas.</p> <p>*Precio de campaña (abr-oct): los precios de campaña se sitúan por encima de años anteriores (+37% superiores vs 2021), y también respecto a la media de las cinco anteriores (+28%).</p>

PRECIOS SEMANA 41/2022 del 10 al 16 de OCT de 2022: Salida Centro de Acondicionamiento y Origen (Precio Medio Nacional)

CÍTRICOS 2022/23	Producto	Salida Central Acondicionamiento (€/100kg)				Origen (€/100kg)			
		Sem. Actual	Sem. Anterior (%)	2021 (%)	Media 5 (%)	Sem. Actual	Sem. Anterior (%)	2021 (%)	Media 5 (%)
	Naranja tipo navel	68,22	-2,5%	39,2%		22,16	5,3%	18,8%	5,8%
	Clementina	143,56	-8,0%	26,6%	35,2%	42,60	-0,3%	5,7%	23%
	Satsuma	81,49	-2,5%	26%	30%	21,11	-5,4%	-11,9%	
	Limón	129,03	-0,1%	24,9%	9,1%	53,39	0,2%	18,5%	12,8%
F. DE PEPITA 2022/23	Producto	Salida Central Acondicionamiento (€/100kg)				Origen (€/100kg)			
		Sem. Actual	Sem. Anterior (%)	2021 (%)	Media 5 (%)	Sem. Actual	Sem. Anterior (%)	2021 (%)	Media 5 (%)
	Golden	77,26	0,2%	-12,0%	-9,6%	50,14	3,3%	-1,8%	-3,4%
	Fuji	90,67	7,1%	-11,5%	-21,4%	79,34	15,4%	10,0%	
	Gala	72,38	-8,4%	5,1%		49,94	-8,0%	-2,6%	
	Conferencia	112,46	2,0%	23,0%	35,1%	74,39	8,5%	4,8%	
	Blanquilla	123,31	0,2%	29,2%	51,2%	59,21	-6,7%	-8,9%	8,1%
HORTALIZAS invernadero 2022/23	Producto	Salida Central Acondicionamiento (€/100kg)				Origen (€/100kg)			
		Sem. Actual	Sem. Anterior (%)	2021 (%)	Media 5 (%)	Sem. Actual	Sem. Anterior (%)	2021 (%)	Media 5 (%)
	Tomate 'redondo liso'	147,51	7%	39%	65%	111,28	12%	52%	60%
	Berenjena	105,38	-23%	139%	66%	66,42	-23%	112%	70%
	Calabacín	130,05	-37%	173%	83%	81,83	-28%	208%	66%
	Pepino	76,97	-17%	3%	22%	53,25	-3%	19%	41%
	Pimiento	150,54	-6%	13%	59%	79,75	1%	58%	45%
HORTALIZAS aire libre 2022/23	Producto	Salida Central Acondicionamiento (€/100kg)				Origen (€/100kg)			
		Sem. Actual	Sem. Anterior (%)	2021 (%)	Media 5 (%)	Sem. Actual	Sem. Anterior (%)	2021 (%)	Media 5 (%)
	Lechuga	85,93	2%	32%	-7%	33,06	1%	46%	21%
	Brócoli (salida central- Murcia)	117,38	-7%	56%	31%	78,77	-23%	81%	49%
	Coliflor	108,52	-4%	37%	42%	95,87	1%	66%	66%

	Alcachofa (salida central- Murcia)		391,89	14%		111%	205,00	6%	50%	54%
FRUTOS SECOS 2022/23	Lonja		Salida Central Acondicionamiento – Lonja de Reus (€/100kg)				Salida Central Acondicionamiento – Lonja de Albacete(€/100kg)			
			Sem. Actual	Sem. Anterior (%)	2021 (%)	Media 5 (%)	Sem. Actual	Sem. Anterior (%)	2021 (%)	Media 5 (%)
	Almendra	Comuna	3,50	0%	-9%	-13%	3,90	0%	-5%	-9%
		Largueta	5,10	0%	4%	11%	5,45	1%	4%	7%
		Marcona	6,90	0%	3%	26%	7,5	1%	11%	22%
		Guara	3,65	0%		0%	4,05	0%	-5%	-8%
		Ecológico	6,98	0%	-16%	-14%	s/c			
	Avellana		3,86	-1%	-5%	14%				
	Pistacho		4,50	0%	0%	2%	s/c			
OTROS PRODUCTOS: PLÁTANO							Origen (€/100kg)			
							Sem. Actual	Sem. Anterior (%)	2021 (%)	Media 5 (%)
	Plátano						77,57	-6%	52%	7%
OTROS PRODUCTOS: PATATA							Origen (€/kg)			
							Sem. Actual	Sem. Anterior (%)	2021 (%)	Media 5 (%)
	Patata						0,39	1%	40%	96%



CÍTRICOS



NARANJA

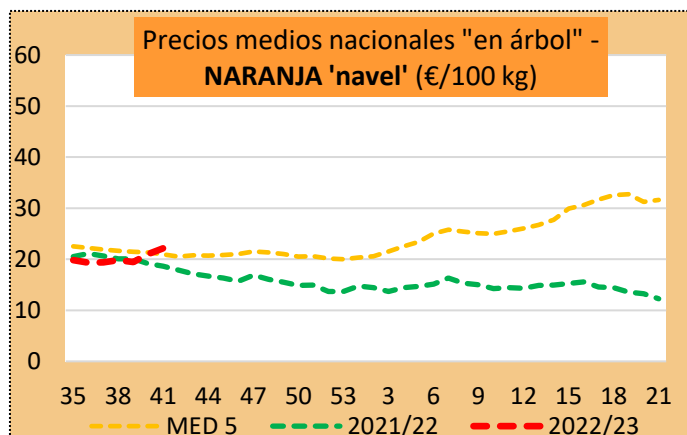

PEQUEÑOS CÍTRICOS

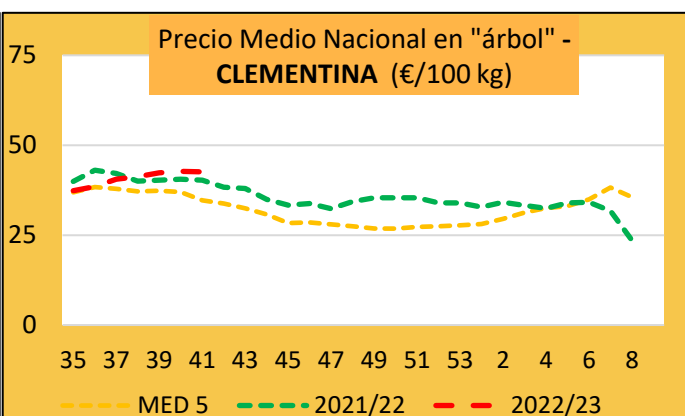
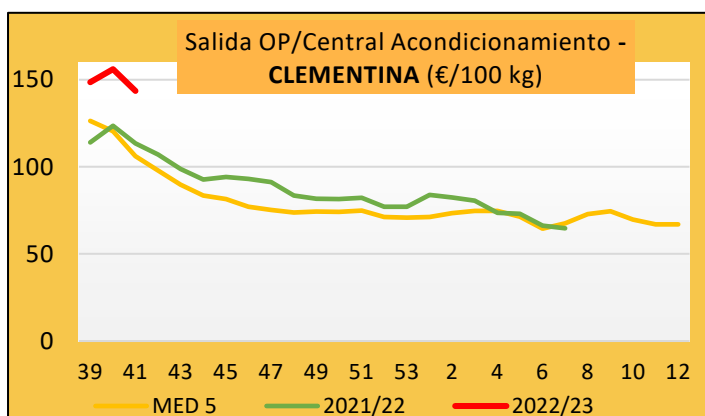
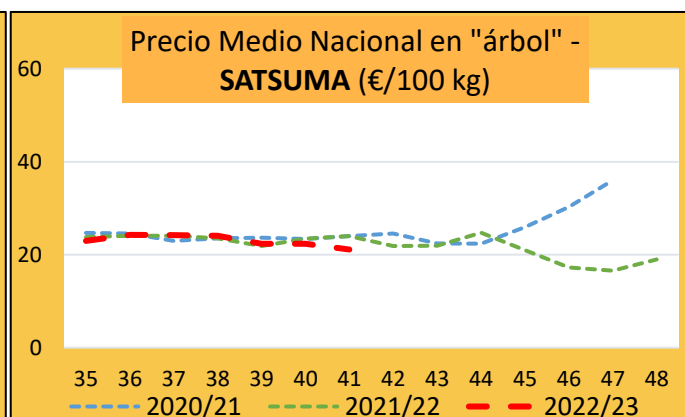
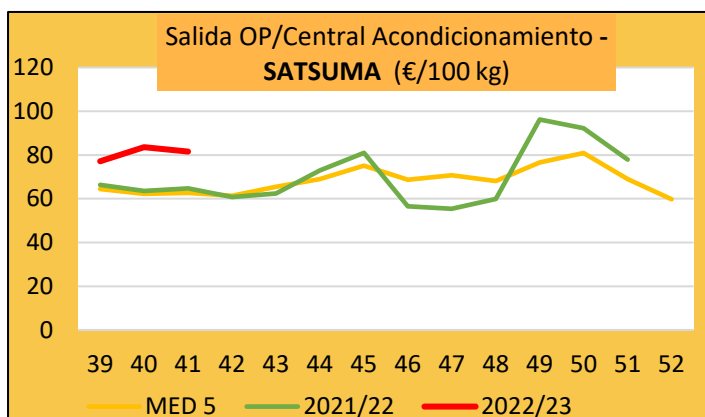

LIMÓN

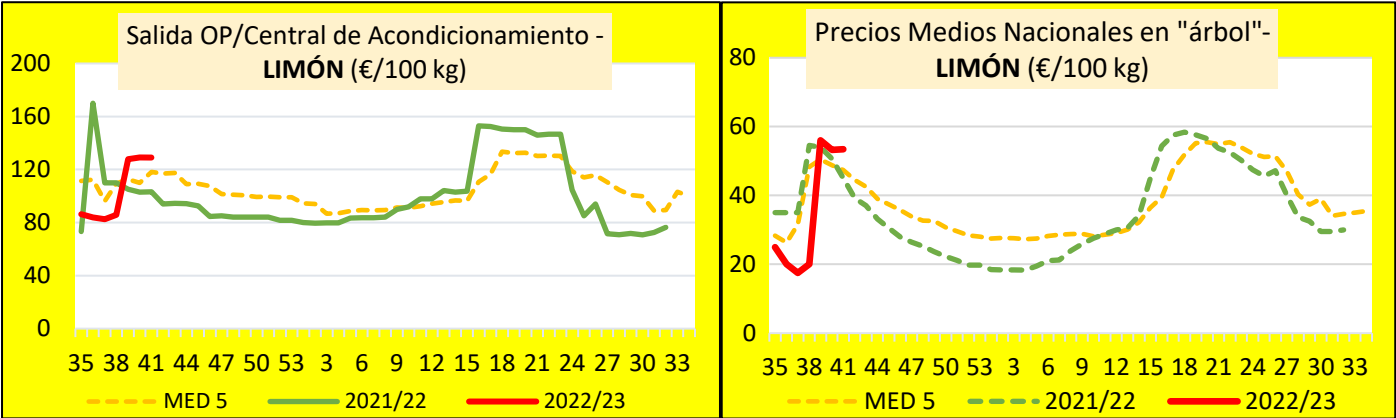

FRUTA DE PEPITA



MANZANA

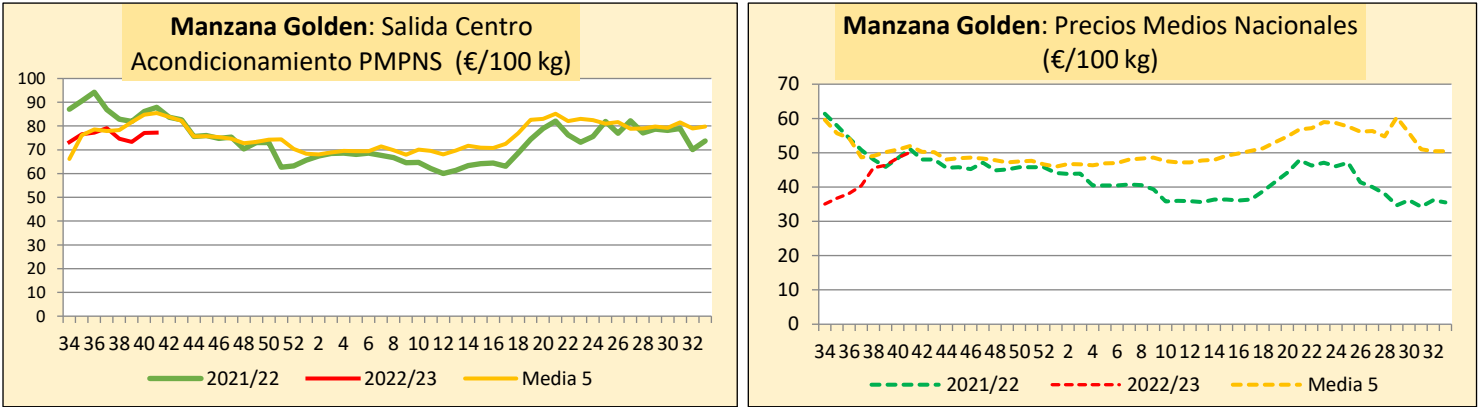

PERA

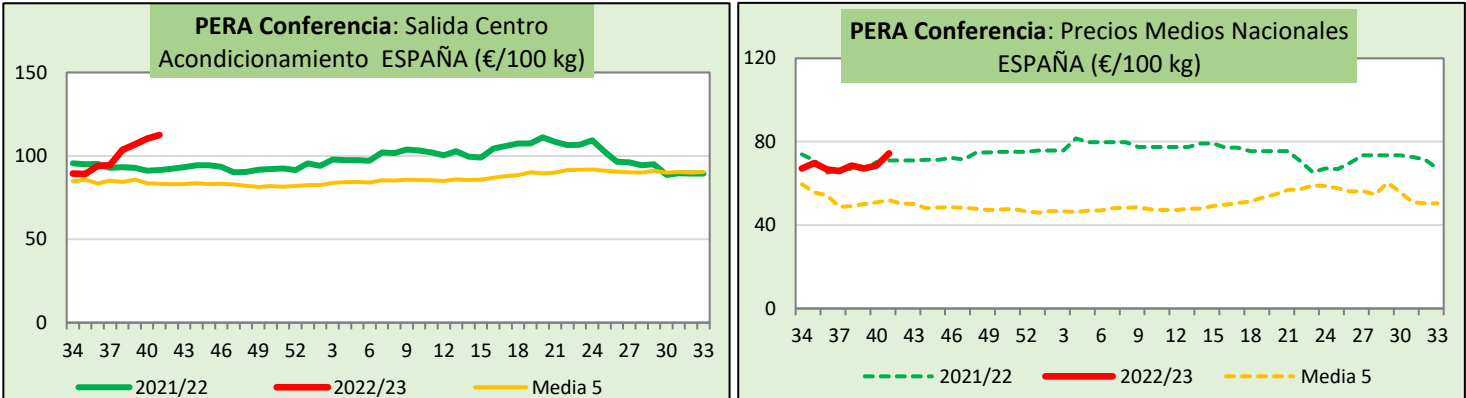



HORTALIZAS DE INVERNADERO



TOMATE

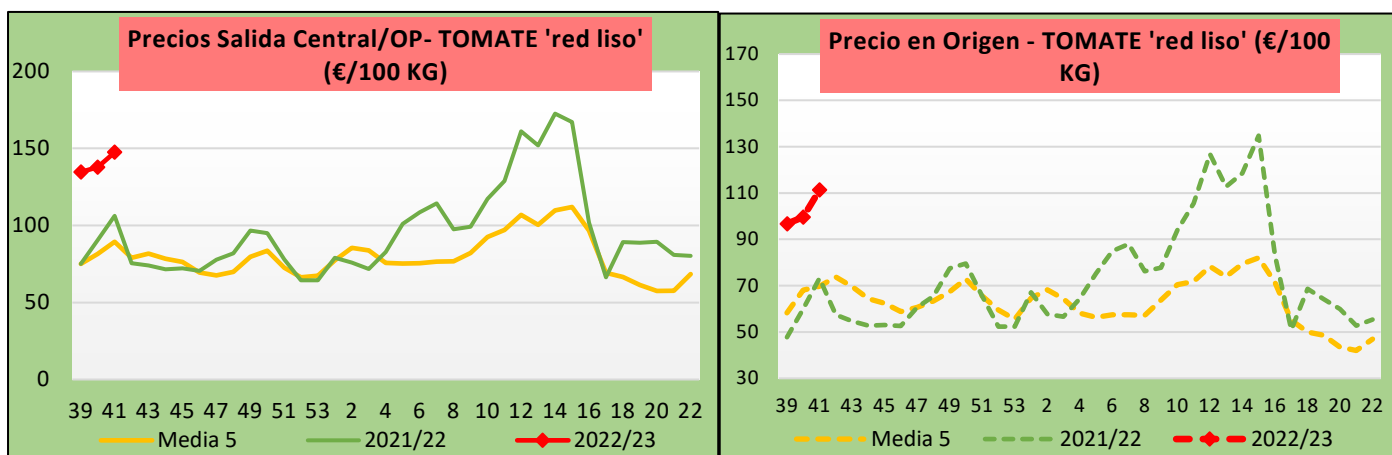

PEPINO

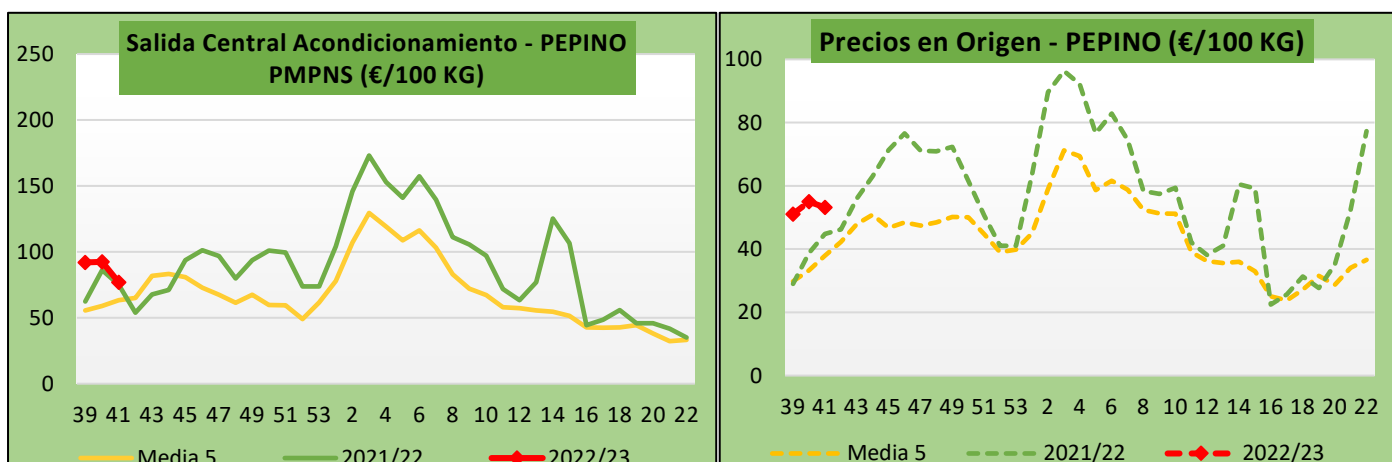

CALABACÍN

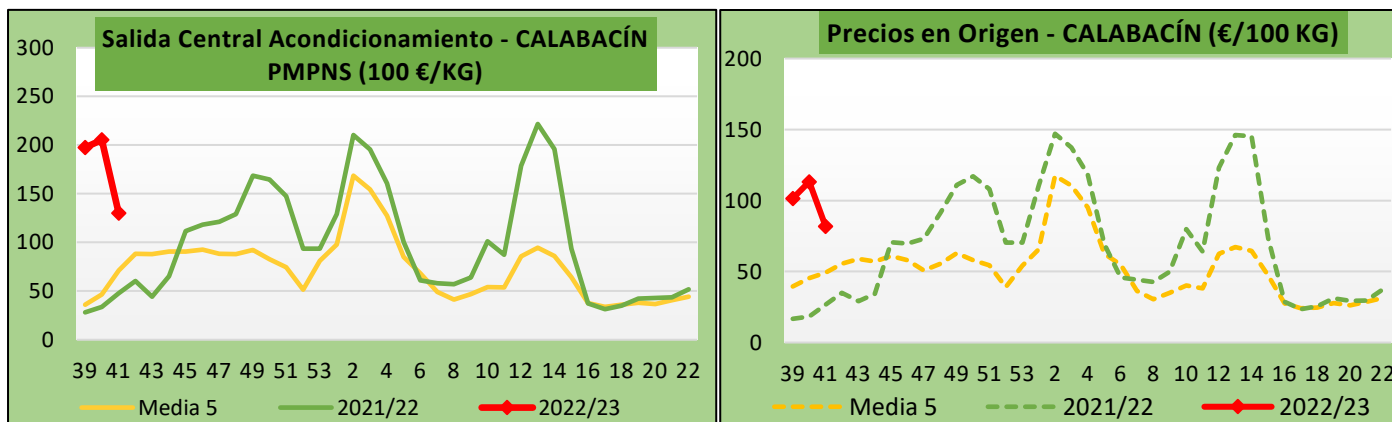

BERENJENA

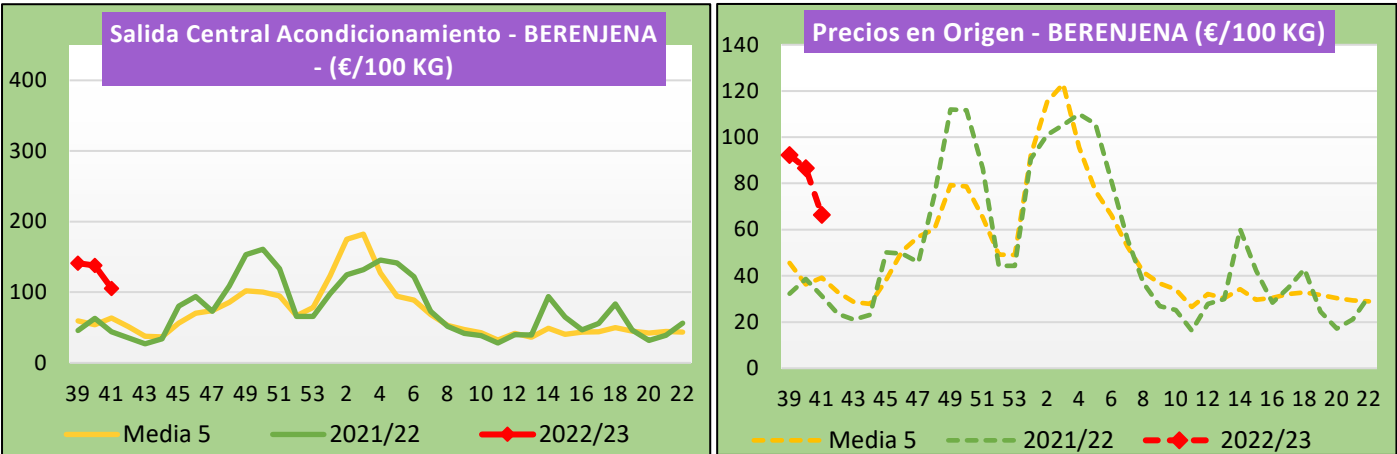

PIMIENTO

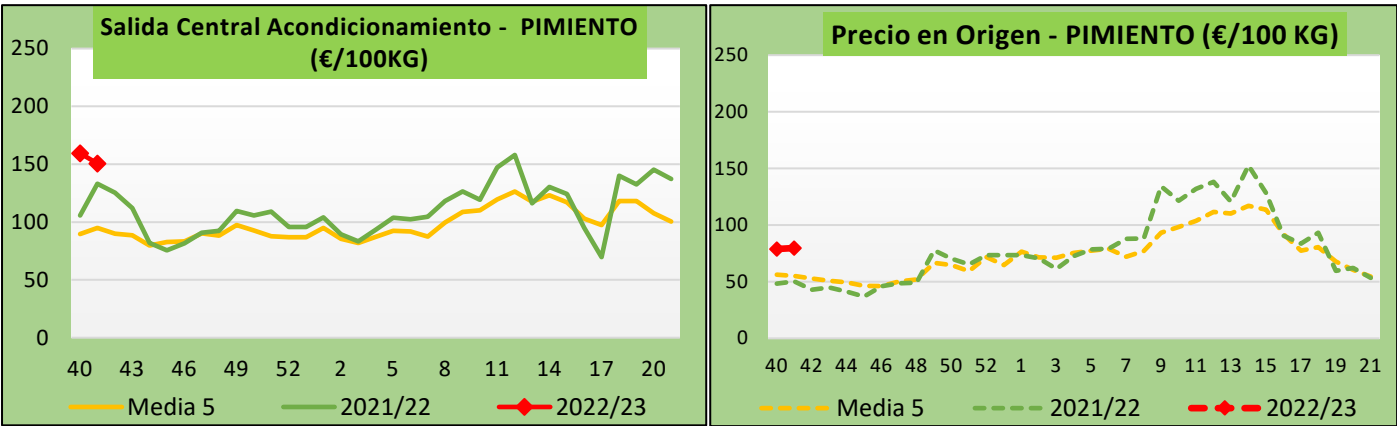

HORTALIZAS AL AIRE LIBRE

LECHUGA

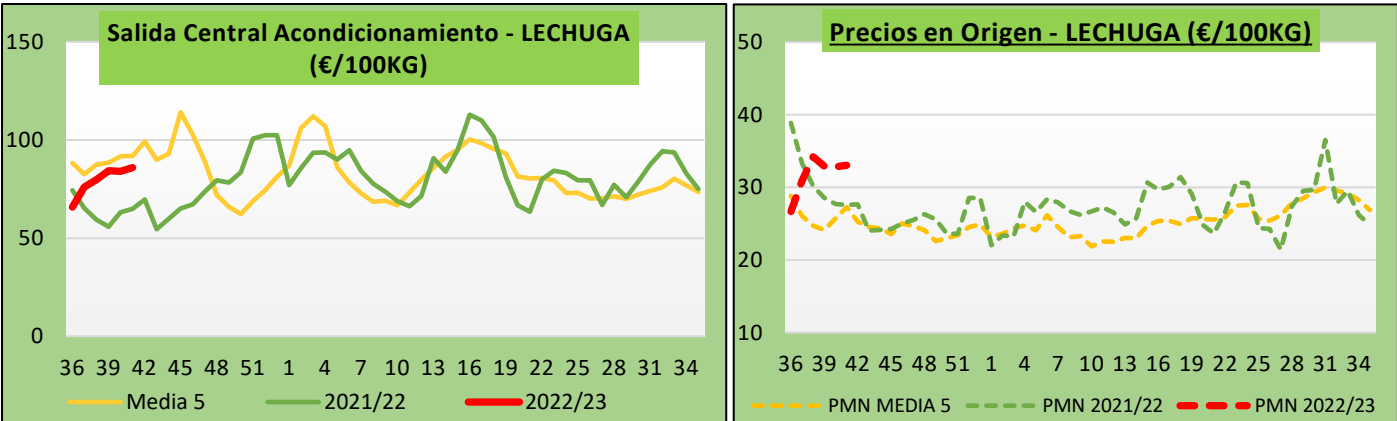

BRÓCOLI

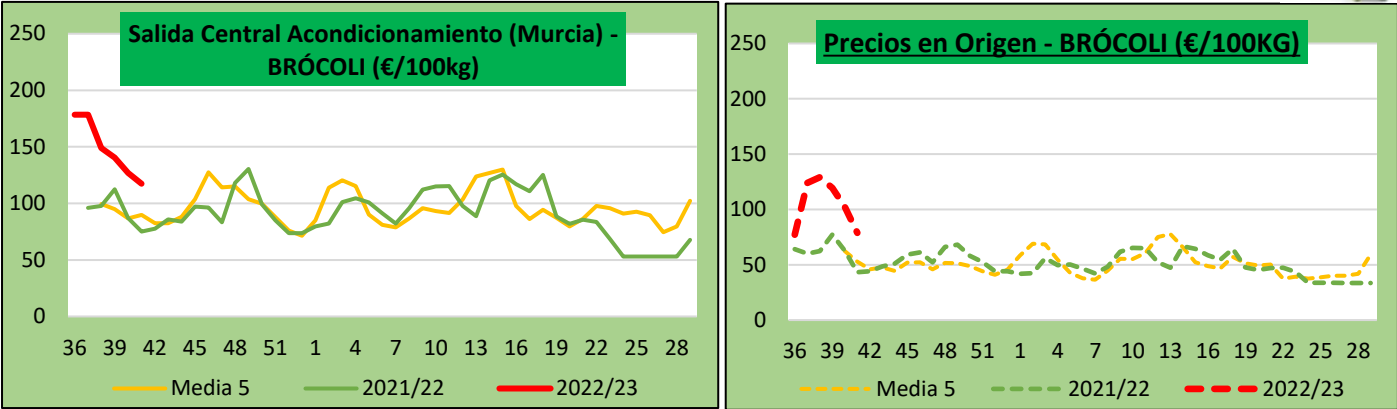

COLIFLOR

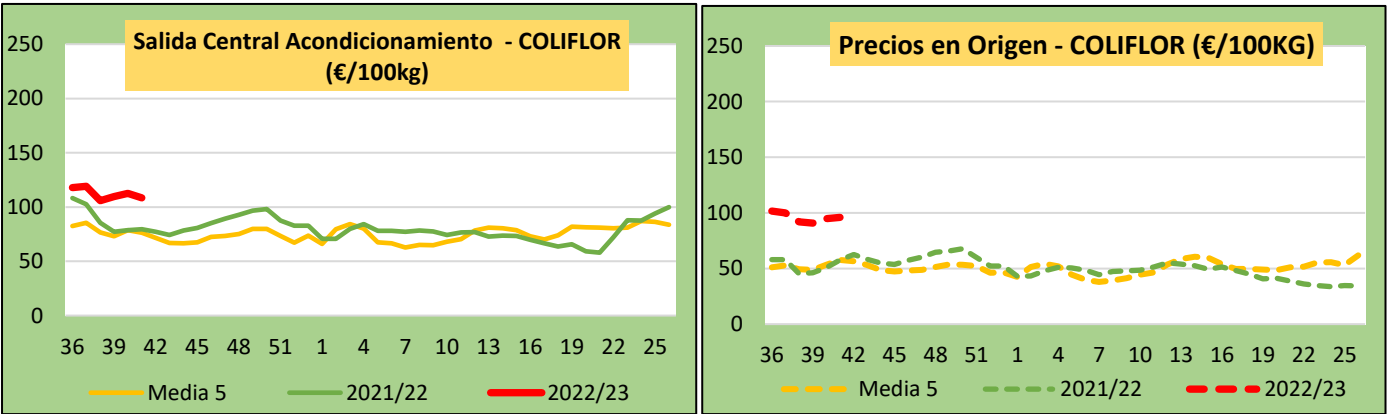

ALCACHOFA

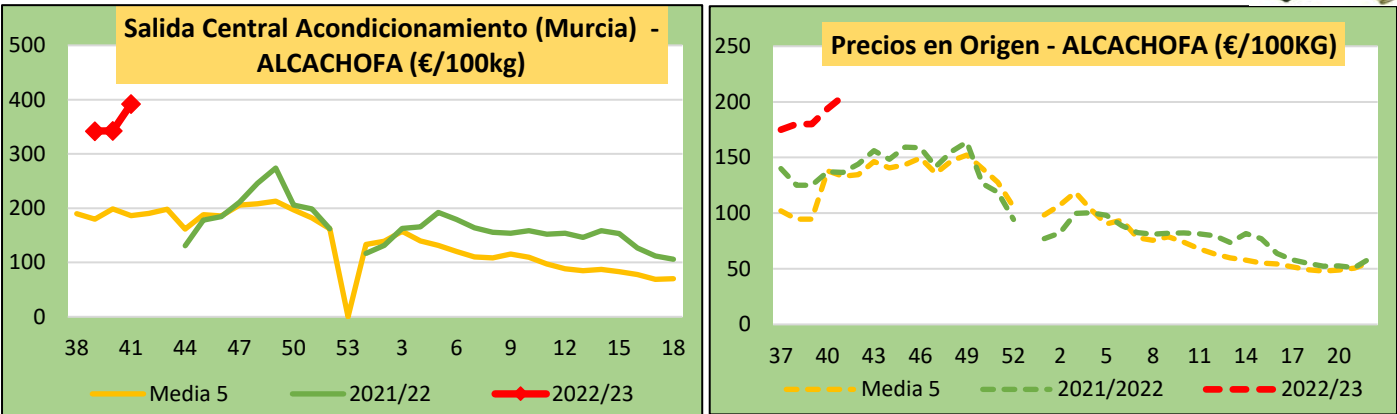

FRUTOS SECOS

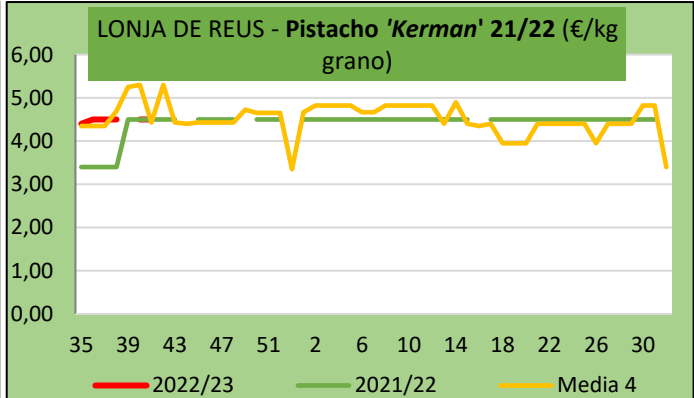
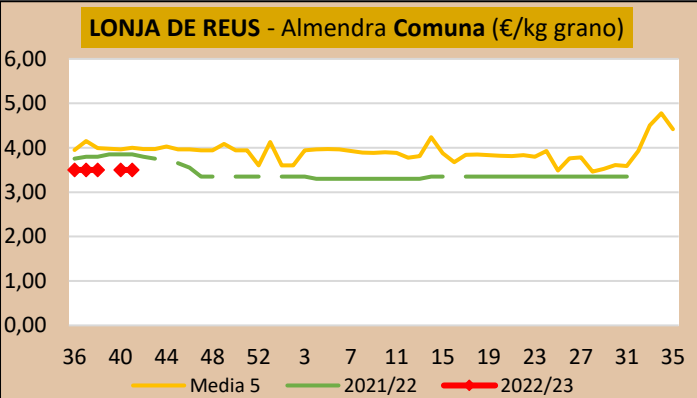
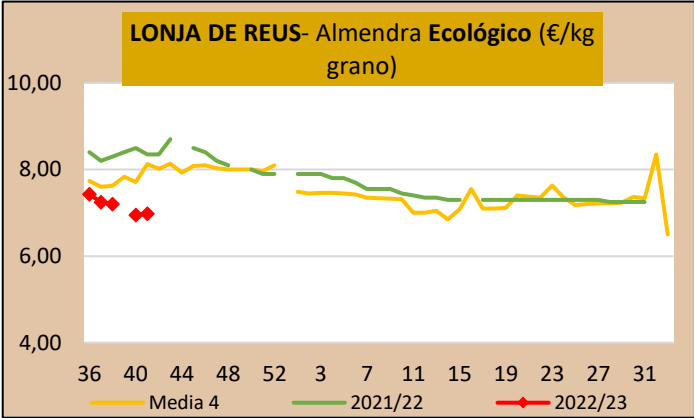
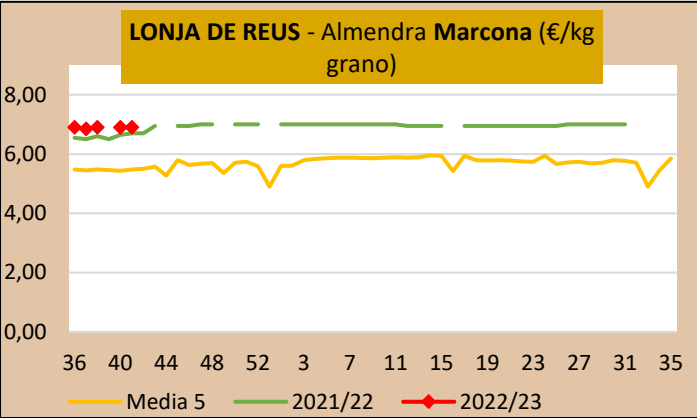

OTROS PRODUCTOS

PLÁTANO

PATATA

